

Come and join us in Bethesda Nursing Academy

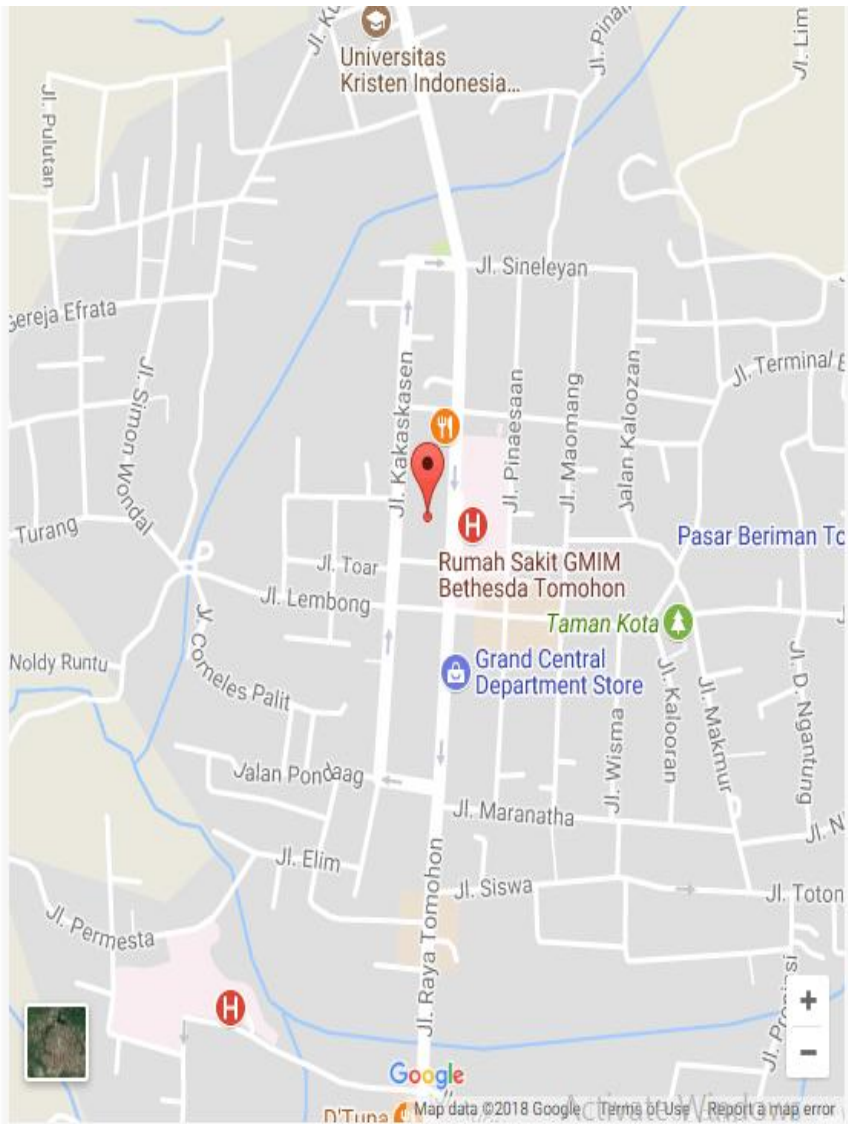

**AKPER BETHESDA  
TOMOHON**

**BUKU PANDUAN PENERIMAAN MAHASISWA BARU  
TAHUN AKADEMIK 2017 / 2018**



### KAMPUS AKPER BETHESDA TOMOHON

Alamat : Kamasi Kecamatan Tomohon Tengah 95442  
(Depan RSU Bethesda GMIM Tomohon)

Telp. 0431 – 351104, 351147 Fax. 0431 – 355069

Email : [akper\\_bethom@yahoo.co.id](mailto:akper_bethom@yahoo.co.id)

Website : [www.akperbethesdatmh.ac.id](http://www.akperbethesdatmh.ac.id)

### ILUSTRASI BIAYA KULIAH SELAMA 6 SEMESTER

	Sem 1	Sem 2	Sem 3	Sem 4	Sem 5	Sem 6
Biaya DPP	Rp. 3.500.000					
PDS	Rp. 300.000.-					
Perpus	Rp. 300.000.-					
SPP	Rp. 3.000.000 .-	Rp. 3.000.000. -	Rp. 3.000.000.-	Rp. 3.000.000. -	Rp. 3.000.000 .-	Rp. 3.000.000. -
Lab	Rp. 600.000.-					
Asrama	Rp. 3.600.000	Rp. 3.600.000	Rp. 3.600.000	Rp. 3.600.000	Rp. 3.600.000	Rp. 3.600.000
Dana sehat	Rp. 120.000.-					
Iuran IKMA	Rp. 60.000.-	Rp. 60.000.-	Rp. 60.000.-	Rp. 60.000.-	Rp. 60.000.-	Rp. 60.000.-
Asuransi SISWAKOE	Rp. 150.000.-					
e-campus	Rp. 360.000.-					

## BIAYA PENDIDIKAN

1.	Dana Pengembangan Pendidikan	Rp. 3.500.000.-
2.	Pengenalan Program Studi	Rp. 300.000.-
3.	Perpustakaan	Rp. 300.000.-
4.	SPP/ semester (tidak termasuk biaya praktek klinik dan rumah sakit)	Rp. 3.000.000.-
5.	Lab praktek keperawatan	Rp. 600.000.-
6.	Asrama putri / bulan	Rp. 600.000.-
7.	Dana sehat/ tahun	Rp. 120.000.-
8.	Iuran IKMA/ tahun	Rp. 120.000.-
9.	Asuransi SISWAKOE/ 3 tahun	Rp. 150.000.-
10.	Biaya e-campus	Rp. 360.000.-

## DAFTAR ISI

Sambutan Pimpinan	4
Profil Akper Bethesda Tomohon	5
Informasi umum	6
Teknis pendaftaran	7
Alur Pendaftaran	8
Syarat Pendaftaran	9
Pengambilan formulir	10
Seleksi Penerimaan Mahasiswa Baru	10
Tata tertib peserta seleksi	12
Kegiatan Pendidikan	12
Beasiswa	12
Prosedur pembayaran	13
Pembatalan	13
Biaya Pendidikan	14
Ilustrasi perkiraan biaya kuliah dan semester	15

## SAMBUTAN PIMPINAN

Puji syukur kepada Tuhan Yang Maha Esa, atas karuniaNya sehingga Akademi Keperawatan Bethesda Tomohon boleh menerbitkan Buku Panduan Penerimaan Mahasiswa Baru.

Buku panduan ini disusun untuk memberikan informasi terkait sistem seleksi dan penerimaan kepada calon mahasiswa yang ingin melanjutkan studi di Akademi Keperawatan Bethesda Tomohon. Kami selaku pimpinan sangat senang dan bangga ketika masyarakat sebagai konsumen memilih Akper Bethesda Tomohon sebagai pilihan melanjutkan studi di jenjang pendidikan tinggi.

Buku panduan ini berisi tentang informasi terkait pendaftaran, sistem seleksi serta prosedur pembayaran. Buku panduan ini kiranya dapat membantu calon mahasiswa yang ingin melanjutkan studi di Akademi Keperawatan Bethesda Tomohon.

Direktur,

**DR. Ns. Djoise Kaunang, S.Pd., S.Kep., M.Kep**

## PROSEDUR PEMBAYARAN

Setelah dinyatakan lulus dan diterima sebagai calon mahasiswa baru, maka calon mahasiswa wajib melakukan pembayaran biaya pendidikan sesuai dengan nominal yang tertera dan tenggang waktu yang ditentukan.

Pembayan dapat dilakukan secara langsung di bagian keuangan Kampus Akper Bethesda Tomohon atau biasa melalui transfer ke rekening BNI No. Rek 0832471537 a. n Akper Bethesda Tomohon. Bukti transfer harus diserahkan di bagian keuangan Akademi Keperawatan Bethesda Tomohon.

Bila dikemudian hari diketahui ada hal-hal yang tidak sesuai dengan berkas persyaratan yang dimasukkan, maka uang yang telah dibayarkan tidak dapat diminta kembali.

## PEMBATALAN

Calon mahasiswa yang membatalkan diri menjadi mahasiswa di Akademi Keperawatan Bethesda Tomohon sebelum kegiatan pengenalan program studi dimulai akan menerima pengembalian seluruh biaya pendidikan. Namun apabila membatalkan diri setelah kegiatan pengenalan program studi maka biaya pendidikan tidak dapat dikembalikan lagi.

## TATA TERTIB PESERTA TES

- a. Menggunakan pakaian bebas rapi
- b. Datang di lokasi ujian 1 jam sebelum dimulai
- c. Membawa alat tulis menulis
- d. Membawa kartu peserta ujian dan kartu tanda pengenal (KTP)

## KEGIATAN PENDIDIKAN

Mahasiswa baru masuk asrama (wanita)	9 Agustus 2017
Pengenalan Program Studi Tahun Akademik 2017/2018	10-11 Agustus 2017
Rapat orang tua/ mahasiswa baru	14 Agustus 2017
	15 Agustus 2017

## BEASISWA

Beasiswa yang disediakan di Akademi Keperawatan Bethesda Tomohon adalah sebagai berikut:

- a. Beasiswa Bidik Misi
- b. Beasiswa PPA

## PROFIL AKPER BETHESDA TOMOHON

### **VISI :**

Menjadi Program Studi DIII Keperawatan Yang Berdaya Saing Nasional, berlandaskan Pelayanan kasih yang Kristiani dengan Keunggulan Perawatan Luka Terkini di Tahun 2020

### **MISI :**

1. Menyelenggarakan pendidikan keperawatan yang berkualitas yang penuh kasih sesuai kebutuhan dan tuntutan masyarakat dalam pelayanan keperawatan
2. Melaksanakan penelitian kasus dengan metode asuhan keperawatan sesuai perkembangan ilmu pengetahuan dan teknologi
3. Melakukan pengabdian kepada masyarakat sebagai penerapan ilmu untuk kesejahteraan masyarakat
4. Menggalang kerjasama dengan asosiasi terkait untuk peningkatan kompetensi dan mutu lulusan

### **TUJUAN :**

1. Menghasilkan tenaga perawat professional pemula yang berkualitas sesuai kebutuhan masyarakat
2. Menyediakan hasil penelitian kasus dengan metode asuhan keperawatan yang sesuai perkembangan ilmu pengetahuan dan teknologi
3. Mewujudkan pengabdian kepada masyarakat dalam bentuk bakti sosial sebagai penerapan ilmu untuk kesejahteraan masyarakat
4. Melaksanakan seminar dan pelatihan perawatan luka terkini untuk peningkatan kompetensi dan mutu lulusan

## INFORMASI UMUM

Pada tahun akademik 2017/2018 Akper Bethesda Tomohon menerima calon mahasiswa/I jenjang Diploma Keperawatan dengan ketentuan sebagai berikut :

1. Warga Negara Indonesia
2. Dasar pendidikan
  - a. Lulusan SMA/ SMU
  - b. Lulusan SMK
3. Sehat fisik, mental dan tidak buta warna (parsial dan total)
4. Berkelakuan baik



3. Materi uji Tulis
  - a. Matematika
  - b. Bahasa Inggris
  - c. IPA (Biologi, Fisika, Kimia)
  - d. Bahasa IndonesiaJumlah soal 100 nomor dikerjakan dalam waktu 180 menit.
4. Bagi yang lulus uji tulis harus mendaftar kembali.
5. Uji kesehatan dan wawancara dilaksanakan setelah lulus uji tulis.
6. Uji kesehatan dilakukan oleh tim penguji kesehatan yang sudah ditentukan. Biaya uji kesehatan Rp. 230.000., (termasuk pemeriksaan golongan darah, tetapi belum termasuk foto thorax, EKG, USG dan ekstraksi gigi/ kalau diperlukan).
7. Peserta yang lulus dinyatakan diterima sebagai calon peserta didik baru, harus mendaftar kembali pada Panitia Seleksi Penerimaan Mahasiswa Baru Akademi Keperawatan Bethesda Tomohon. Bagi peserta yang tidak mendaftar kembali pada waktu yang ditentukan, dinyatakan mengundurkan diri/ gugur. Biaya pendaftaran kembali dan wawancara Rp. 130.000.,
8. Registrasi mahasiswa.

- d. Surat pernyataan kesediaan menanggung biaya selama pendidikan oleh orang tua/ wali di atas meterai 6.000 (format sudah disiapkan).
  - e. Surat pernyataan bersedia mematuhi peraturan pendidikan di atas meterai 6.000 (format sudah disiapkan).
  - f. Pas foto hitam putih terbaru ukuran 3 x 4 cm, 3 lembar.
  - g. Fotocopy KTP 1 lembar, atau foto copy kartu keluarga 1 lembar.
6. Calon peserta harus mendaftar langsung untuk pengukuran tinggi badan dan berat badan.

### PENGAMBILAN FORMULIR

Formulir pendaftaran dapat diambil langsung di kampus Akper Bethesda Tomohon atau melalui website [akperbethesdatmh.ac.id](http://akperbethesdatmh.ac.id).

### SELEKSI PENERIMAAN MAHASISWA BARU

1. Seleksi kelengkapan berkas
2. Uji tulis : 4 Juli 2017  
Jam : 09.00 s/d 12.00  
Tempat : Akademi Keperawatan Bethesda Tomohon

### TEKNIS PENDAFTARAN

1. Melakukan pendaftaran secara langsung di kampus Akademi Keperawatan Bethesda Tomohon Jalur pendaftaran Umum
2. Melengkapi berkas persyaratan dan formulir pendaftaran sesuai dengan petunjuk.
3. Mengikuti seleksi uji tulis bagi yang lulus seleksi administrasi
4. Mengikuti seleksi uji kesehatan bagi yang lulus seleksi uji tulis
5. Mengikuti seleksi wawancara bagi yang lulus seleksi uji kesehatan



## ALUR PENERIMAAN MAHASISWA BARU

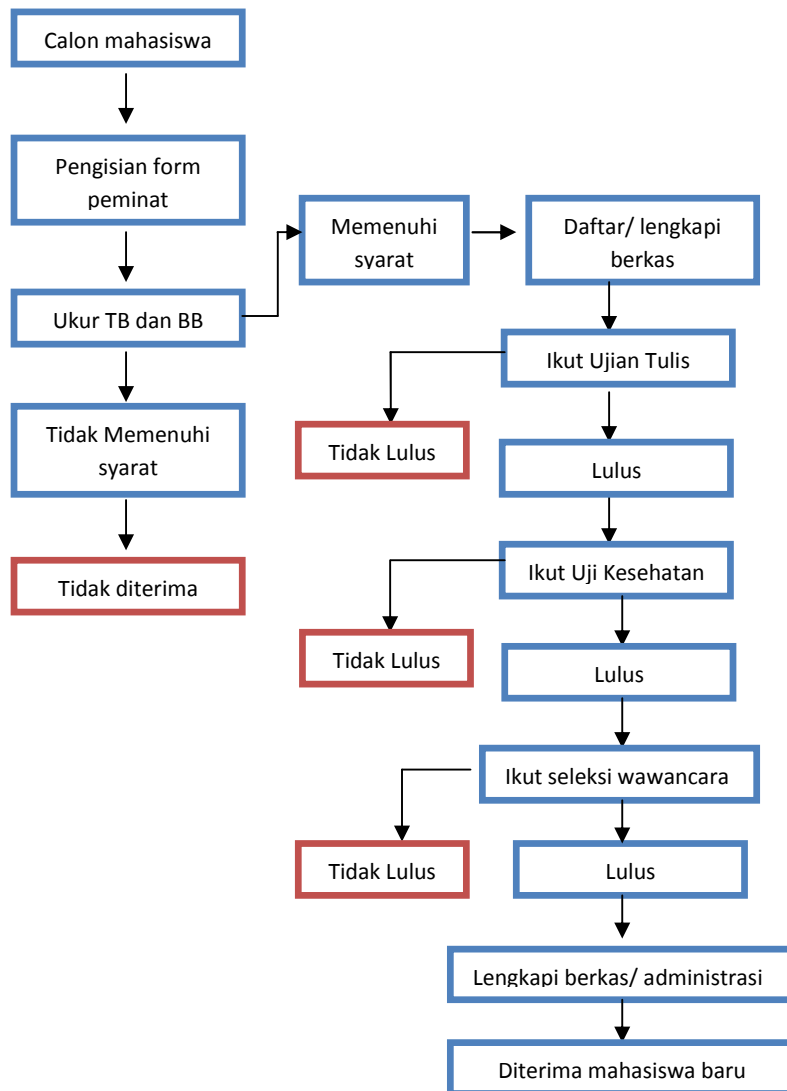

## SYARAT PENDAFTARAN

1. Waktu Pendaftaran : 13 Maret 2017
2. Tempat pendaftaran : Akademi Keperawatan Bethesda Tomohon
3. Biaya Pendaftaran : Rp. 150.000.,
4. Berkas waktu pendaftaran :
  - a. Foto copy ijazah/ STTB/ STL pendidikan terakhir yang telah dilegalisir atau surat keterangan lulus dari sekolah yang bersangkutan, apabila belum ada ijazah/ STTB/ STL.
  - b. Foto copy raport kelas I, II, dan III yang telah dilegalisir (fotocopy mulai dari lembar data pribadi siswa)
  - c. Foto copy akte kelahiran/ Surat kenal lahir
  - d. Pas foto hitam putih terbaru (6 bulan terakhir) uk. 4 x 6 cm, 4 lembar menghadap ke depan, tidak memakai kaca mata hitam dan kedua telinga harus dapat dilihat
5. Berkas yang harus dilengkapi **setelah lulus uji tulis**
  - a. Surat keterangan berkelakuan baik dari kepolisian setempat
  - b. Surat keterangan berbadan sehat dari dokter yang telah ditentukan panitia
  - c. Surat pernyataan bersedia tidak hamil (bagi peserta wanita) selama mengikuti pendidikan, diatas meterai 6.000 (format sudah disiapkan).